Hejmsopiro

Verkis JEONG Jiyong, komponis KIM Huigap, tradukis CHOE Taesok

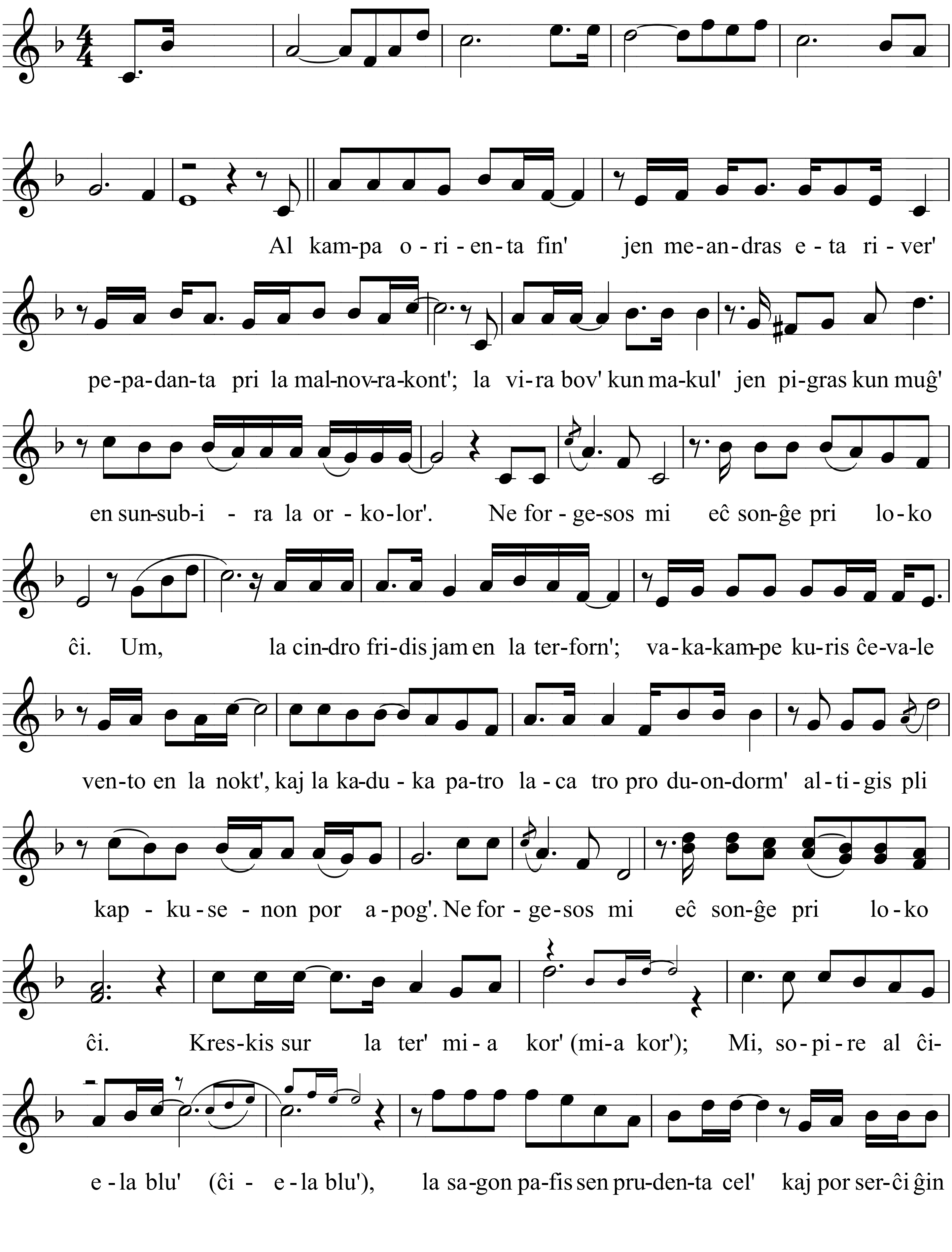

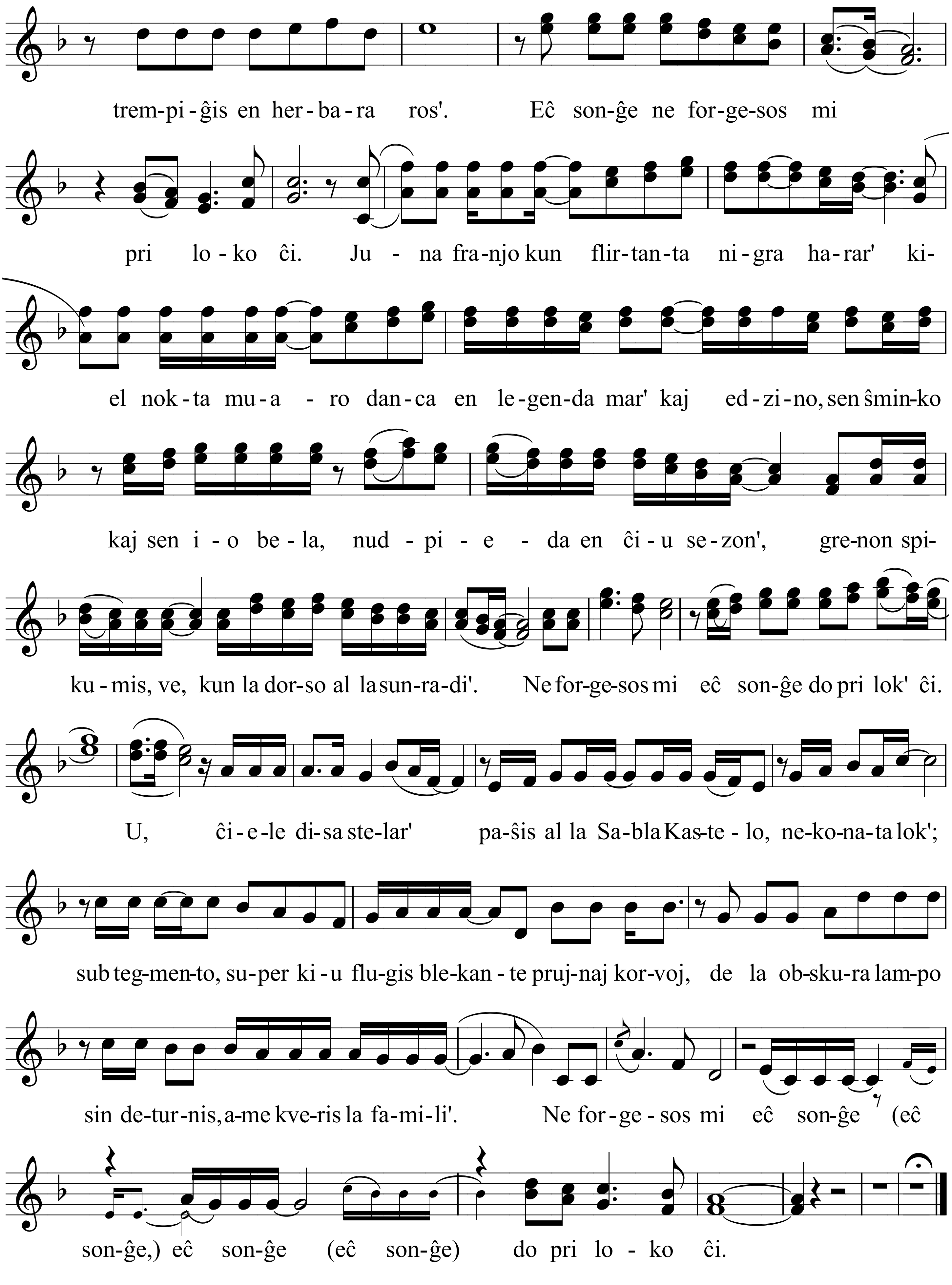
trem-pi-ĝis en her-ba-ra ros'. Eĉ son-ĝe ne for-ge-sos mi
pri lo-ko ĉi. Ju - na fra-njo kun flir-tan-ta ni-gra ha-rar' ki-
el nok-ta mu-a - ro dan-ca en le-gen-da mar' kaj ed-zi-no, sen ŝmin-ko
kaj sen i - o be-la, nud - pi - e - da en ĉi-u se-zon', gre-non spi-
ku-mis, ve, kun la dor-so al la sun-ra-di'. Ne for-ge-sos mi eĉ son-ĝe do pri lok' ĉi.
U, ĉi-e-le di-sa ste-lar' pa-ŝis al la Sa-bla Kas-te-lo, ne-ko-na-ta lok';
sub teg-men-to, su-per ki-u flu-gis ble-kan-te pruj-naj kor-voj, de la ob-sku-ra lam-po
sin de-tur-nis, a-me kve-ris la fa-mi-li'. Ne for-ge-sos mi eĉ son-ĝe (eĉ
son-ĝe,) eĉ son-ĝe (eĉ son-ĝe) do pri lo - ko ĉi.