Tiu ĉi loko

Verkis & komponis HAN Dol, tradukis CHOE Taesok

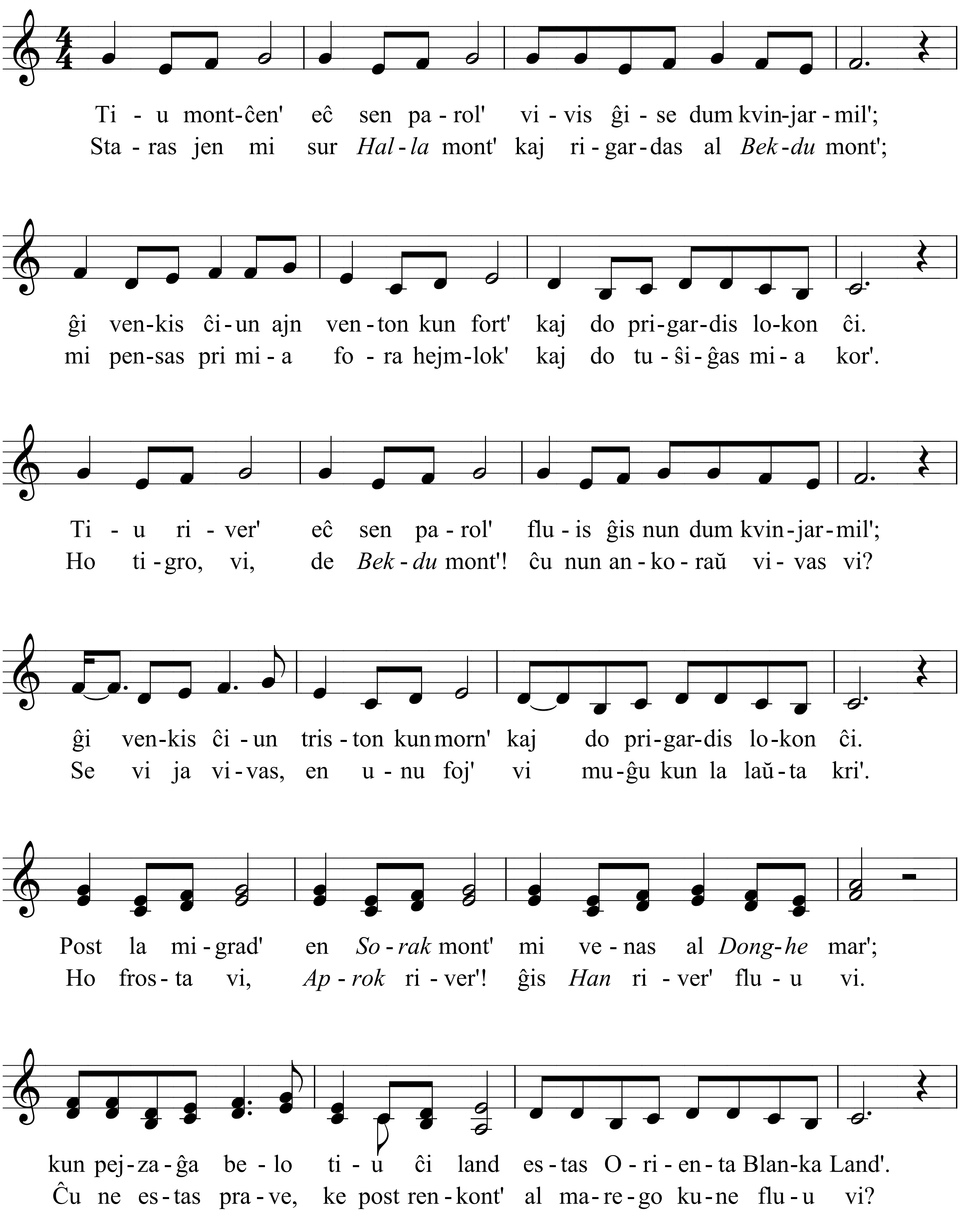

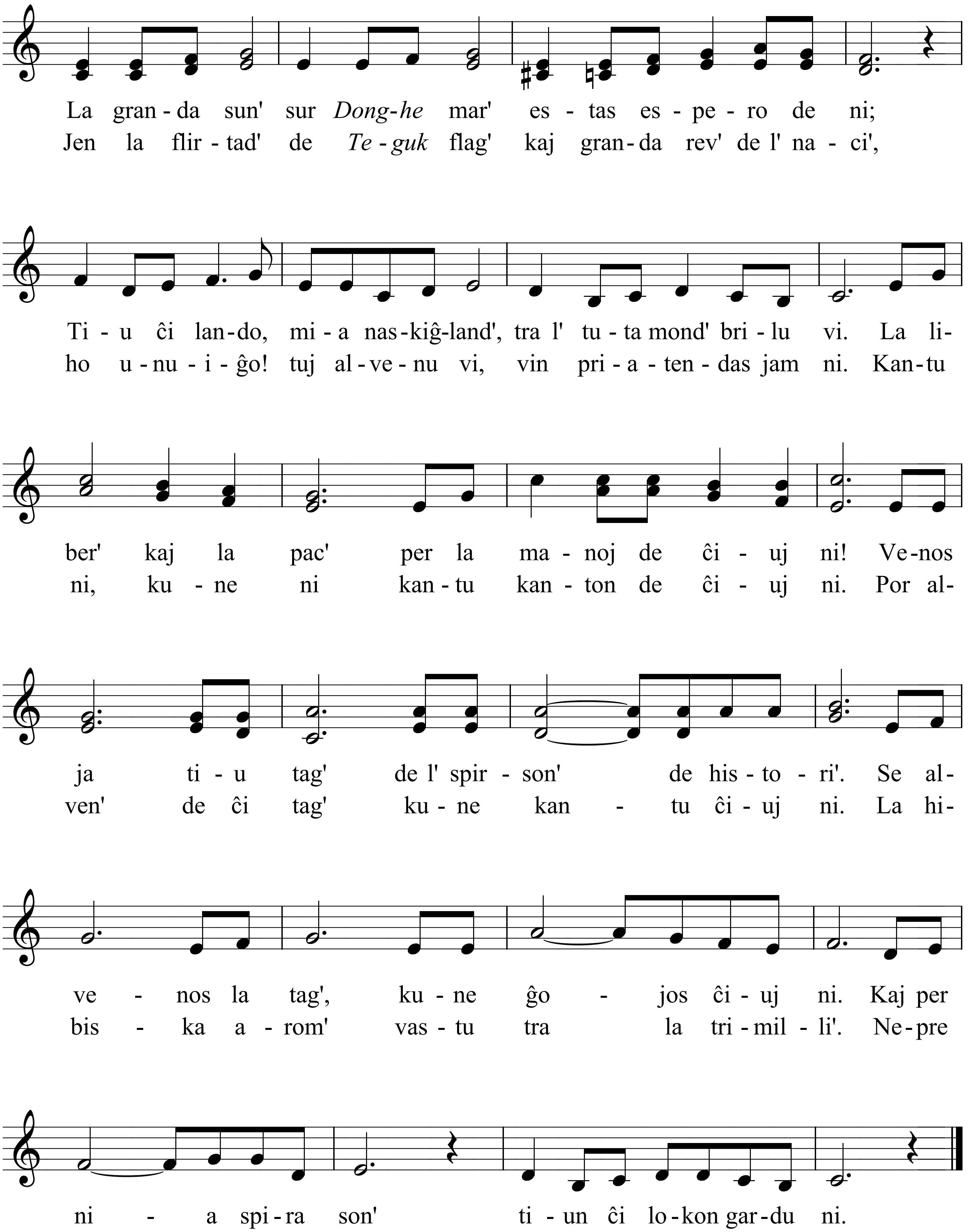

La gran - da sun' sur Dong-he mar' es - tas es - pe - ro de ni;
Jen la flir - tad' de Te - guk flag' kaj gran-da rev' de l' na - ci',
Ti - u ĉi lan-do, mi - a nas-kiĝ-land', tra l' tu - ta mond' bri - lu vi. La li-
ho u - nu - i - ĝo! tuj al - ve - nu vi, vin pri - a - ten - das jam ni. Kan-tu
ber' kaj la pac' per la ma - noj de ĉi - uj ni! Ve-nos
ni, ku - ne ni kan - tu kan - ton de ĉi - uj ni. Por al-
ja ti - u tag' de l' spir - son' de his - to - ri'. Se al-
ven' de ĉi tag' ku - ne kan - tu ĉi - uj ni. La hi-
ve - nos la tag', ku - ne ĝo - jos ĉi - uj ni. Kaj per
bis - ka a - rom' vas - tu tra la tri - mil - li'. Ne-pre
ni - a spi - ra son' ti - un ĉi lo - kon gar - du ni.
ve - nos ta - go ĉi, ne - pre al - ve-nos ta - go ĉi.