Ĉe la aĝo de tridek jaroj
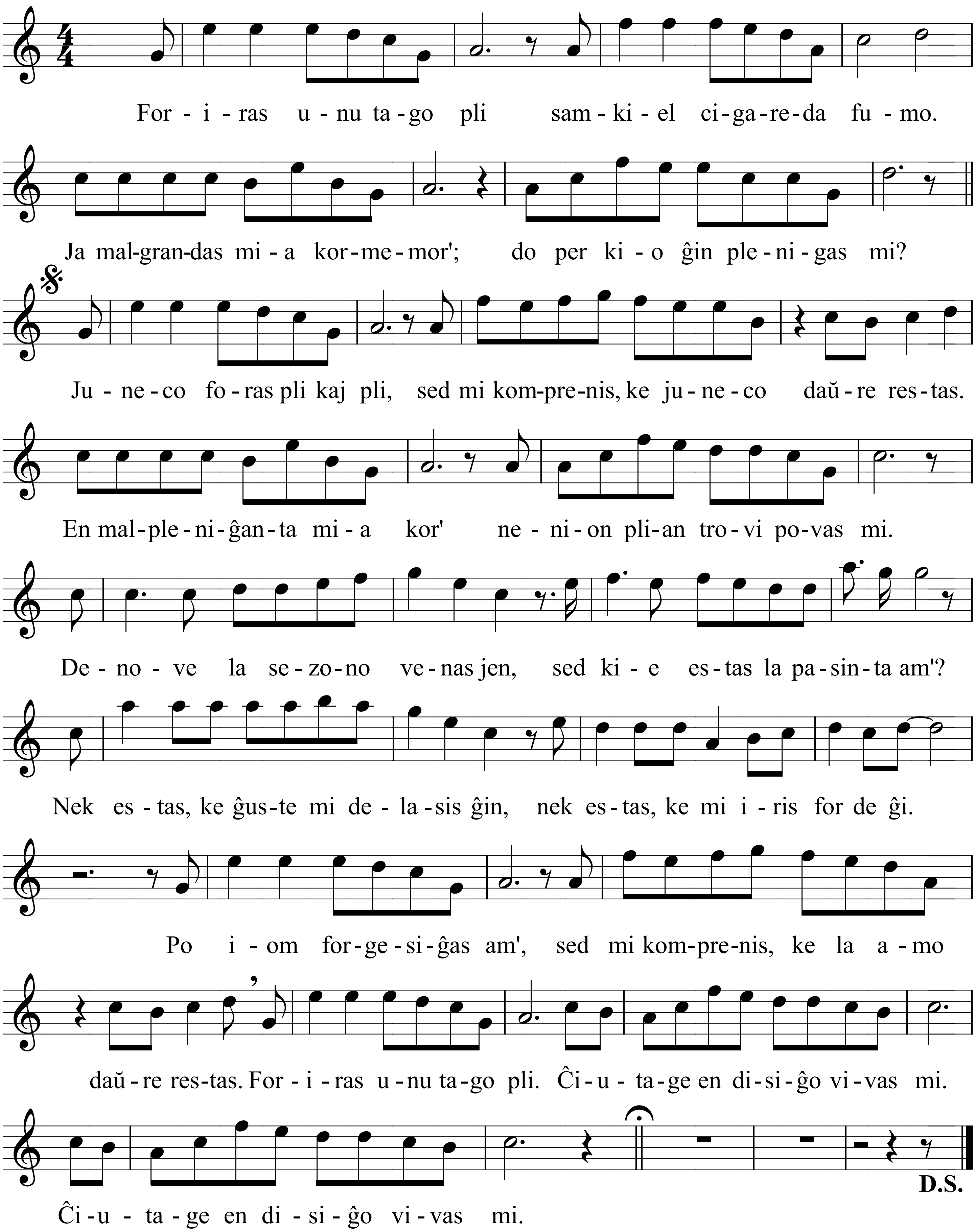
Verkis & komponis GANG Seungwon, tradukis CHOE Taesok