Disiĝa Busan-stacidomo
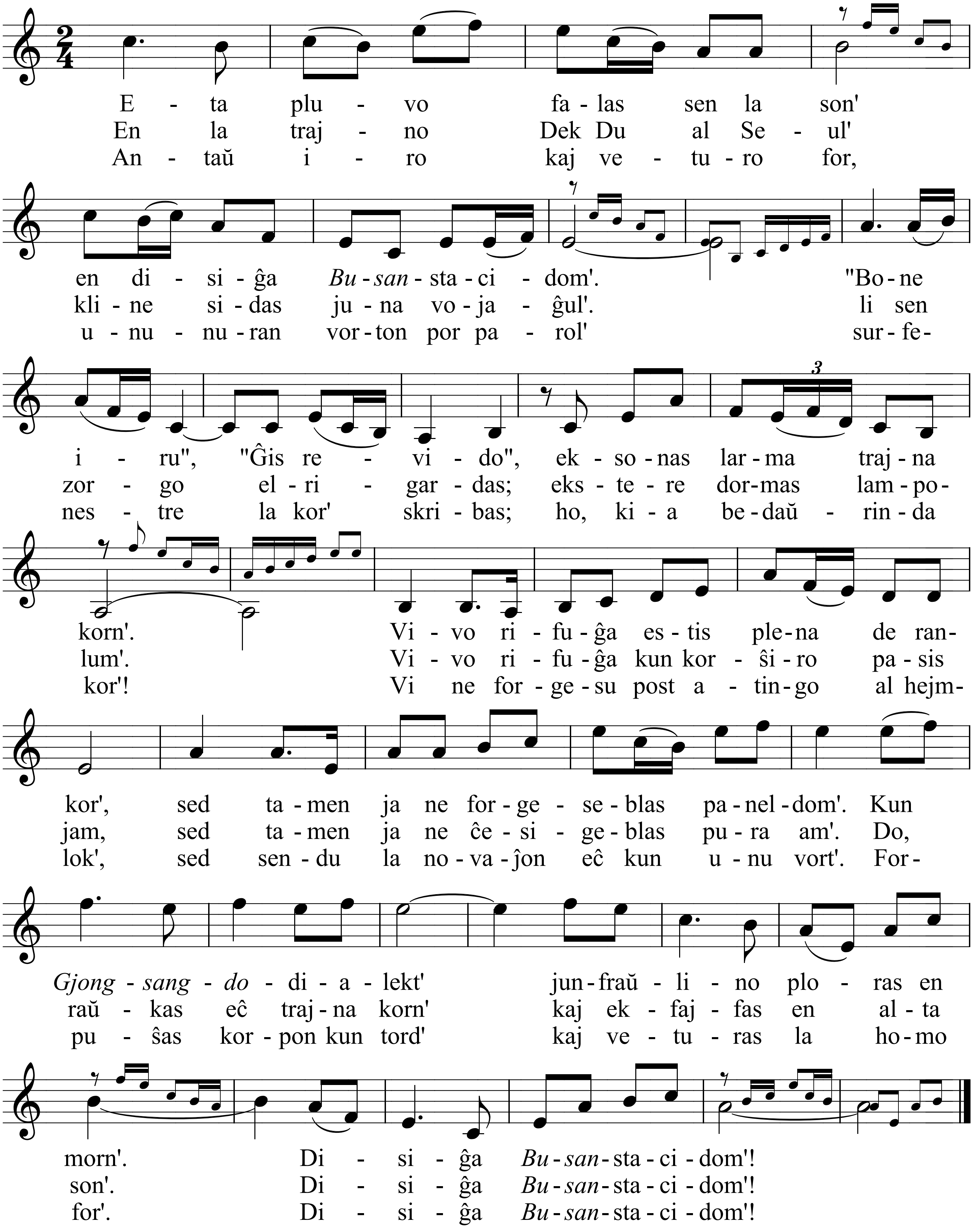
Verkis YU Ho, komponis BAK Sichun, tradukis CHOE Taesok