

우리의 난소·정자 건강은?

2024년 임신 사전건강관리 가임력 검사비 지원

건강한 임신·출산을 위한 예비 엄마·아빠의 건강관리를 지원합니다!



지원대상

임신 희망(준비) 부부(사실혼, 예비부부 포함)

* 서울시는 자체사업(서울시 남녀 임신준비 지원) 시행 중으로 서울시민은 주소지 관할 보건소에 문의

지원 검사항목

- 여성 난소기능검사(혈액검사), 부인과 초음파
- 남성 정액검사(정자정밀형태검사)

지원금액

- 여성 최대 13만원
- 남성 최대 5만원

지원신청

주소지 관할 보건소 방문 또는 e보건소 온라인 신청

지원절차

- 1 검사비 지원 신청**
주소지 관할 보건소 방문 또는 e보건소 온라인 신청
- 2 지원 결정 및 검사의뢰서 발급**
보건소 담당자의 지원 결정 후 검사의뢰서 발급
- 3 검사 및 결과상담**
기간: 검사의뢰서 발급일로부터 3개월 이내
방법: 사업 참여 의료기관 방문하여 검사
사업 참여 의료기관 확인
- 4 검사비 청구**
기간: 검사일로부터 3개월 이내
방법: 주소지 관할 보건소 방문 또는 e보건소 온라인 청구

추가문의

보건복지상담센터129, 관할 보건소

2024년 임신 사전건강관리 지원사업 참여 의료기관 안내서

임신 사전건강관리 지원사업이란?

2024년 4월 1일부터 서울시 제외 전국 보건소에서 실시하는 필수 가임력 검사비 지원사업입니다. 난임 예방 및 건강한 임신·출산을 위해 조기에 생식기 건강 위험요인을 확인하세요!

지원 절차는?

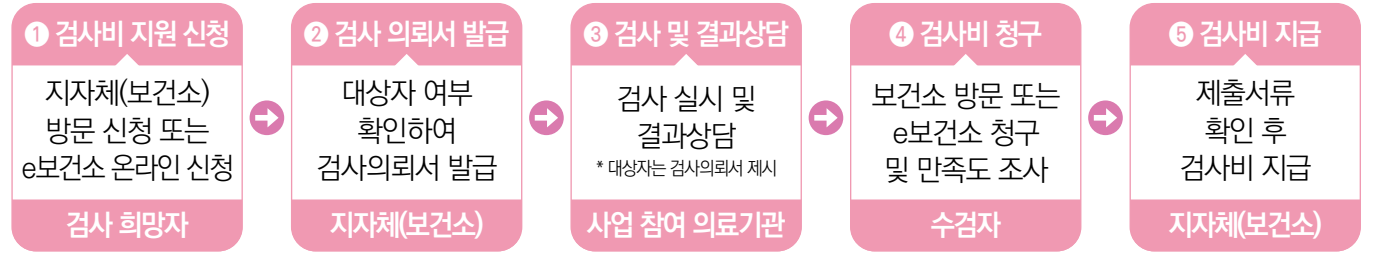

의료기관은 무엇을 하나요?

- 유효기간 내 “검사의뢰서”를 지참하여 방문한 검사 희망자에게 가임력 검사 및 결과상담을 실시하여 생식건강 관리 및 계획 임신을 돕습니다.
- 검사의뢰서에는 검사가 가능한 “유효기간(검사의뢰서 발급일로부터 3개월)”이 기재되어 있으며, 기간 도과 시 검사 희망자에게 재신청하여야 함을 안내 바랍니다.

※ 의료기관은 검사의뢰서에서

- 이름(생년월일)을 확인하여, 내원한 대상자와 동일인인지 확인하시고,
- 유효기간이 도과되지 않았는지 확인하여 주시기 바랍니다.

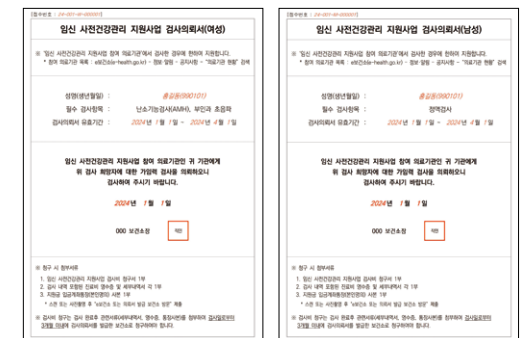

* 검사의뢰서: 출력물 또는 모바일 화면으로 제시 가능

비급여? 급여? 어떤 검사를 실시하여야 하나요?

- 본인 희망에 의하여 건강검진 목적으로 실시한 검사는 ‘비급여’ 실시가 원칙입니다. 다만, 난소기능검사(AMH)는 난임의 원인 규명 및 치료를 위하여 연 1회 급여를 인정하며, 그 외에는 비급여입니다. 여성생식기 초음파 검사는 진료의사의 질한 소견이 있거나, 난임 급여대상자*에게 난임 원인 파악 목적인 경우 급여 검사가 가능하며, 난임 급여대상에 해당하지 않을 경우는 비급여입니다.
- 질한에 대한 진료 중 급여 검사와 비급여 검사를 동시에 하더라도 진찰료는 ‘급여’ 적용됩니다. 다만, 본인 희망에 의한 검진의 경우 진찰료와 검사료 모두 ‘비급여’입니다. (예시) 질한 소견으로 여성생식기 초음파 검사(급여)와 AMH 검사(비급여)를 동시에 실시할 경우 진찰료는 ‘급여’

※ 난임 급여대상 관련근거: ‘난임 관련 진료의 급여여부’ 급여기준(고시 제2017-170호(행위))
(1차성 난임) 피임 없이 정상적인 부부생활을 하면서 1년 내에 임신이 되지 않는 경우
(2차성 난임) 유산, 자궁외임신 및 분만 후 1년 이내에 임신이 되지 않는 경우

임신 사전건강관리 지원사업은 비급여·급여 검사 여부와 관계없이 여성 최대 13만원, 남성 최대 5만 원을 지원합니다.

- 비용은 먼저 의료기관에 지불하고, 추후 보건소를 통해 지원받습니다. 진찰료 및 추가 검사료에 따른 지원금액 초과 비용은 개인부담입니다.
- 주의사항: ① 신청서에 기재하였던 단가 이상의 비용을 받는 경우 또는 ② 필수 항목 이외의 검사 항목을 강요하는 경우 사업 참여 자격이 박탈되며, 재신청이 영구 제한될 수 있습니다.

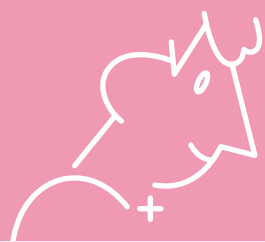

자주 묻는

질문(FAQ)



검사 항목

Q1. 임신 사전건강관리 지원사업을 신청하였는데요. 어떤 검사를 받는 건가요?

A1. 여성분은 난소기능검사(AMH, 일명 '난소나이검사')와 부인과 초음파(여성 생식기 초음파 등) 검사가 지원됩니다. 난소기능검사는 난포 개수, 난소 기능 및 다낭성난소 증후군 등 질환 유무를 확인할 수 있는 검사이며, 부인과 초음파 검사는 자궁질환 및 난소 종양, 염증 유무를 확인하는 검사입니다. 남성분은 정액검사가 지원되며, 정액의 양, 정자의 수, 정자 운동성 및 형태 등을 확인할 수 있습니다.

Q2. 혹시 난소기능검사 또는 부인과 초음파 중 1가지 검사만 받아도 될까요?

A2. 네, 가능합니다. 다만, 하나만 검사받으셔도 1회 지원받은 걸로 간주하여, 추후 나머지 검사에 대한 추가적인 지원은 불가합니다.

추가검사 항목

Q1. 필수 검사 항목 외 추가로 검사할 수 있나요?

A1. 검사비 지원을 받으시려면 반드시 필수 검사 항목을 포함하여 검사받으셔야 합니다. 해당 검사 포함 지원금액 내에서 진료비 및 추가 검사비도 지원받으실 수 있으나, 지원금액을 초과하는 부분은 본인 부담입니다.

Q2. 필수 검사 항목 외 추가검사 항목은 무엇이 있나요?

A2. 전문의가 판단하기에 가임력 확인에 필요하다고 인정하는 검사, 일반적으로 혈청면역 검사, 호르몬 검사, 성매개감염검사, 소변검사 등을 말합니다. 검사에 대한 충분한 설명과 검사 대상자의 동의로 추가검사 시행이 가능합니다.

Q3. 추가검사에 대한 충분한 설명을 듣지 못하고, 검사를 강요받았는데요, 이런 경우 어떻게 해야 하나요?

A3. 사업 참여 의료기관은 반드시 필수 검사 항목만 검사하는 선택지를 제공하여야 합니다. 대상자가 거부 의사를 밝혔음에도 추가검사를 강요하면 사업 참여 자격이 박탈되며, 재신청이 영구 제한될 수 있습니다.

사업 참여
의료기관 확인



신청

Q1. 가임력 검사받으러 병원에 왔는데요, 오늘 검사 먼저 받고 추후에 보건소에 신청하면 검사비를 지원받을 수 있나요?

A1. 사전 신청 및 검사의뢰서 지참 후 방문하셔야 합니다. 다만, 검사 당일 신청하시는 경우 신청일을 기준으로 검사의뢰서가 발급되기 때문에 ① 지원 대상(서울 외 거주 부부)이며, ② 해당 지자체 예산이 소진되지 않았고, ③ 검사 실시 기관이 사업 참여 의료 기관인 경우, 지원 가능합니다.

※ 단, 검사 다음 날 신청하는 경우 신청일 이전에 검사한 것이므로 청구가 불가합니다. 반드시 당일에 신청하셔야 합니다.(신청서에 작성된 날짜가 아닌, 신청서가 보건소에 접수된 날짜 기준)

Q2. 혹시 배우자와 같이 방문해야 하나요? 저 혼자라도 검사받을 수 있나요?

A2. 부부를 지원하지만, 개인별 지원입니다. 따라서 부부는 각자 신청하시고, 각자 검사하신 후, 각자 청구하시면 됩니다.

Q3. 난임진단 검사비·신혼부부 건강검진비 등 유사사업 지원을 받았는데 임신 사전건강관리 지원도 신청 가능한가요?

A3. 지자체에서 시행하는 자체 사업과의 중복 신청 가능 여부는 관할 보건소에 문의 바랍니다.

의료기관

Q1. 제가 다른 지역에 거주하는데 혹시 이 병원에서 검사 받아도 되나요?

A1. 네, 의료기관은 거주지와 상관없습니다. 관할 보건소에서 발급받은 검사의뢰서를 지참하여 방문하신 거라면 사업 참여 의료기관 어디서든 검사받고, 검사비를 지원받으실 수 있습니다.

검사의뢰서

Q1. 발급받은 검사의뢰서는 병원에 제출해야 하나요?

A1. 아닙니다. 검사의뢰서는 '임신 사전건강관리 지원사업' 대상자임을 확인하기 위한 것으로 ① 대상자 본인인지, ② 검사의뢰서 유효기간 내인지 여부만 확인합니다. 따라서 모바일 화면으로 보여주셔도 됩니다.

Q2. (3개월 경과한 검사의뢰서를 지참하여 방문) 보건소에서 검사의뢰서 발급받았는데 지원이 왜 안 되나요?

A2. 검사의뢰서 발급일로부터 3개월 이내에 검사받으신 때에 검사비 지원이 가능합니다. 3개월 경과 시 지원이 불가하므로 관할 보건소에 재신청하여 검사의뢰서를 재발급받으신 후 다시 방문하여 주시기 바랍니다.

검사

Q1. 의료기관에 별도의 정액채취실이 있나요?

A1. 네, 임신 사전건강관리 지원사업의 남성 검사 참여 의료기관은 반드시 별도의 정액채취실을 갖추어야 합니다. 다른 용도와 병행하는 공간이더라도, 잠금장치·조도 조절·안락한 의자를 필수적으로 요구하고 있습니다. 이러한 시설이 갖춰지지 않은 의료기관이면 관할 보건소로 이러한 사실을 알려 주시기 바랍니다.

Q2. 검사 중 질환 소견이 있는 경우 급여 적용이 되나요?

A2. 아닙니다. 본인 희망 건강 확인 목적의 검사는 비급여 검사가 원칙입니다. 또한 검사를 통해 질환이 진단 되더라도 검사 실시 목적이 건강 확인이므로 비급여 검사입니다. 병원에 방문하실 때 난임(1년 이상 피임 없이 자연 임신을 시도하였음에도 임신되지 않는 경우)으로 난임진단을 받고자 하시거나 증상이 있어 질환이 의심되는 경우라면 접수처에 말씀해주시고, 이 경우 급여 처리가 가능합니다. 급여 적용이 되더라도 검사비 지원(본인부담금)은 가능합니다.

Q3. 초음파 종류는 무엇인가요?

A3. 여성 생식기 초음파 실시를 원칙으로 하고 있습니다. 다만, 전문의의 판단에 따라 수검자에게 적합한 다른 초음파를 실시할 수 있습니다.

청구 및 지급

Q1. 제가 총비용을 먼저 부담하여야 하나요? 의료기관이 청구하는 것이 아닌가요?

A1. 먼저 의료기관에 검사료 및 진찰료를 지불하시고, 추후 보건소에 비용을 청구하셔야 합니다.

Q2. 배우자도 같이 신청했는데 검사 안 받는다고 해서요. 혹시 제가 배우자 금액까지 지원받을 수 있나요?

A2. 불가합니다. 배우자분이 검사 안 받으신다고 하더라도 보건소에 청구하실 때는 본인 지원금액만 청구하실 수 있습니다. (여성 최대 13만 원, 남성 최대 5만 원)

Q3. 청구 시 필요한 서류는 무엇인가요?

A3. 청구서, 영수증, 세부내역서, 통장사본 총 4개의 서류를 준비해주시면 됩니다. 청구서는 e보건소 홈페이지에서 다운받으실 수 있으며, 영수증과 세부 내역서는 병원에서 발급받으셔야 합니다. 통장사본은 은행 앱 또는 은행 홈페이지를 통해 발급받으실 수 있습니다.

Q4. 청구 기간은 언제까지인가요?

A4. 검사일로부터 3개월 이내에 청구하셔야 합니다. 원칙적으로 3개월이 지나면 지급 불가합니다.

Q5. 청구 방법은요?

A5. 신청과 같이 검사의뢰서 발급 보건소로 직접 방문 하시거나 e보건소 또는 문서24를 통해 온라인 청구하시면 됩니다.



신청 및
청구 방법 안내

Q6. 청구하면 언제 지급되나요?

A6. 청구일로부터 3개월 이내 지급이 원칙입니다.

