Ni estas

Verkis & komponis SONG Changsik, tradukis CHOE Taesok

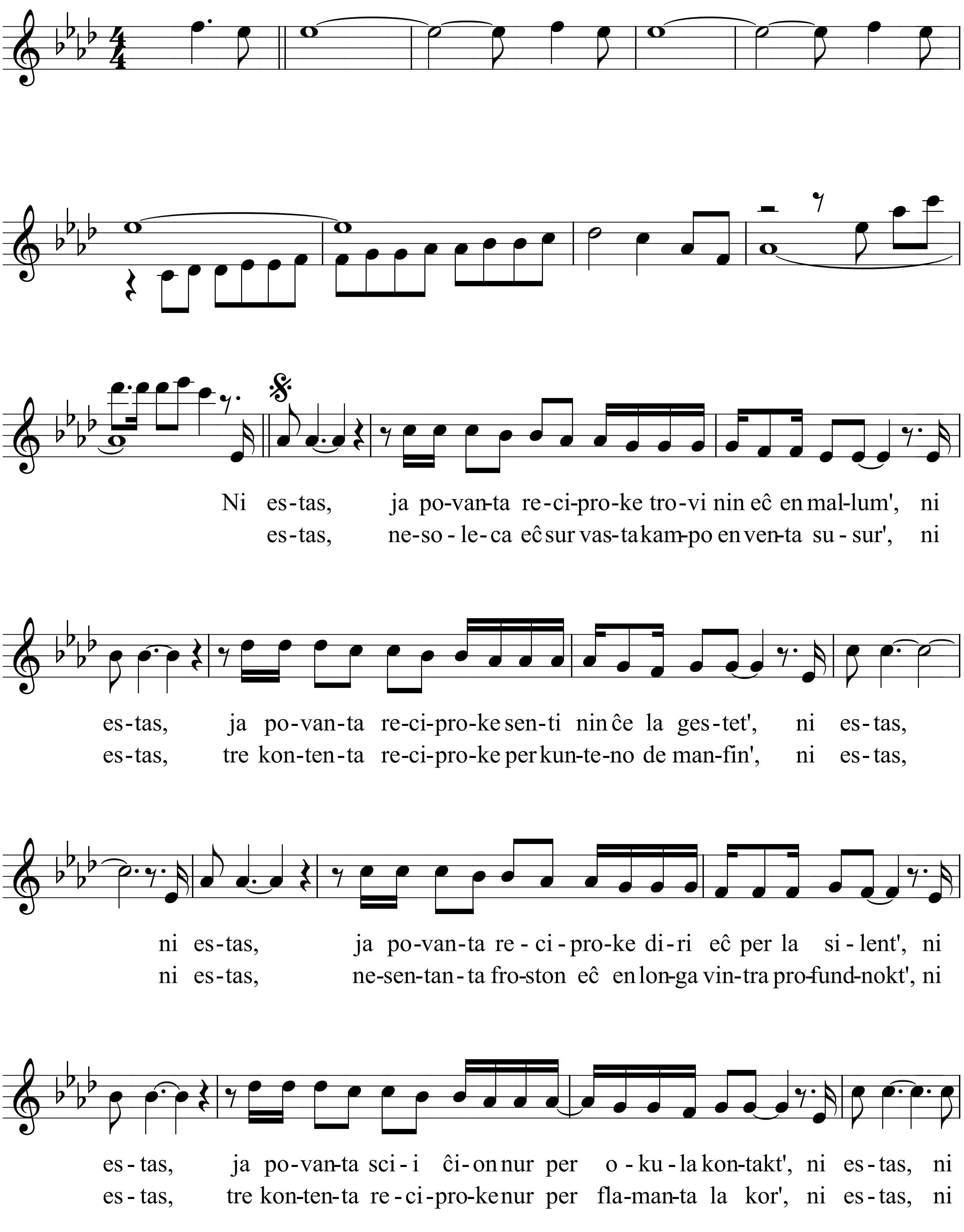

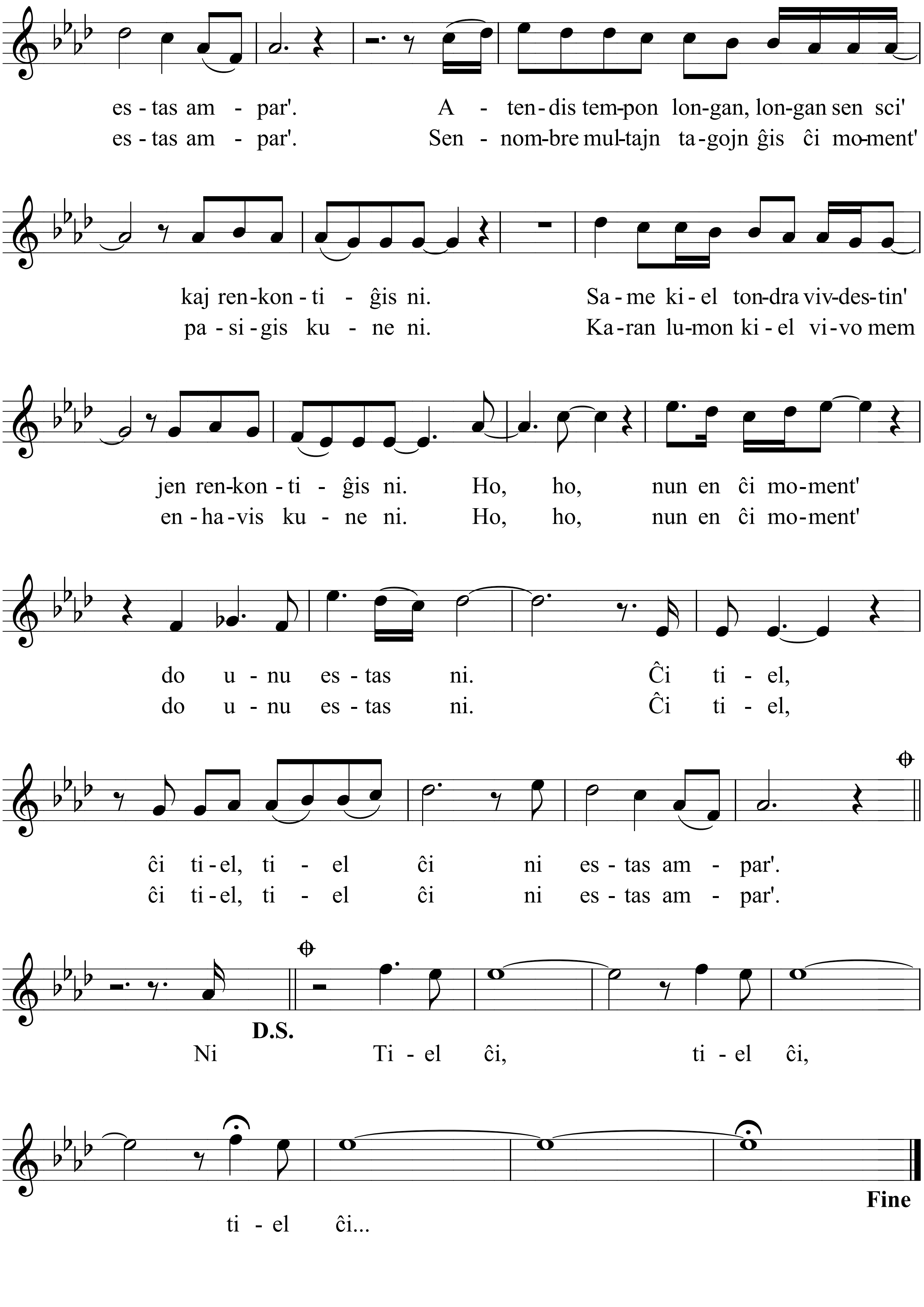
es - tas am - par'. A - ten - dis tem-pon lon-gan, lon-gan sen sci'
es - tas am - par'. Sen - nom-bre mul-tajn ta - gojn ĝis ĉi mo-ment'
kaj ren-kon - ti - ĝis ni. Sa - me ki - el ton-dra viv-des-tin'
pa - si - gis ku - ne ni. Ka - ran lu-mon ki - el vi - vo mem
jen ren-kon - ti - ĝis ni. Ho, ho, nun en ĉi mo-ment'
en - ha - vis ku - ne ni. Ho, ho, nun en ĉi mo-ment'
do u - nu es - tas ni. Ĉi ti - el,
do u - nu es - tas ni. Ĉi ti - el,
ĉi ti - el, ti - el ĉi ni es - tas am - par'.
ĉi ti - el, ti - el ĉi ni es - tas am - par'.
D.S.
Ni Ti - el ĉi, ti - el ĉi,
ti - el ĉi...
Fine