

# 2020년 경기도 청년기본소득

## 1 | 사업개요

### □ 사업내용

- 지원근거 : 청소년기본법 제3조, 경기도 청년기본소득 지급 조례('18.11.13 공포)
- 사업대상 : 만 24세 청년(3년 이상 연속 또는 합산 10년 이상 거주)
- 사업량 : 15만명('20년) ※ ('21년) 15만명 ('22년) 15만명
- 지원내용 : 1인당 연 100만원(분기별 25만원)
- 소요예산 : 1,506억원(도비 70%, 시군비 30%) (단위 : 억원/명)

	구분	계(억원/명)	2019년	2020년	2021년	2022년
사업비	계	6,271	1,753	1,506	1,506	1,506
	도비	4,389	1,227	1,054	1,054	1,054
	시군비	1,882	526	452	452	452
사업량	(주민등록수)	686,550	175,281	174,557	169,812	166,900

### □ 기관별 역할

- (경기도) 지원계획 수립 및 예산편성 등 총괄
- (시·군) 대상자 신청·접수 및 선정, 지역화폐 발급, 기본소득 지급
- (경기도일자리재단) 온라인시스템 구축 및 운영
- (경기연구원) 대상자 모니터링(사전·사후평가), 실태조사(만족도 등)

#### 【추진체계도】

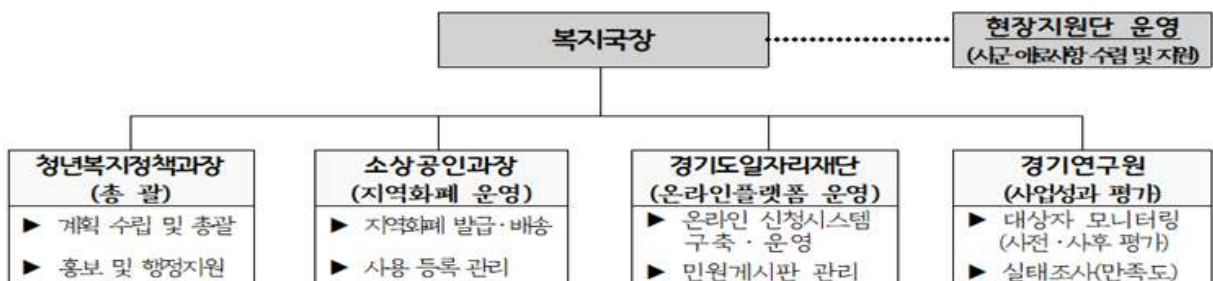

※ 31개 시군 : 자체계획 수립 및 시행

## 2 | 지급방법 및 절차

### □ 지급방법

○ 기 준 일 : 매분기 시작 월 1일

○ 지급조건 : (조건1) 만 24세 청년 (조건2) 3년 이상 계속 또는 합산 10년 이상 거주

#### 【분기별 지급 대상자】

분기별	연령 기준일	지급 대상자 생년월일	비고
1분기	'20. 01. 01.	'95. 01. 02. ~ '96. 01. 01.	
2분기	'20. 04. 01.	'95. 04. 02. ~ '96. 04. 01.	
3분기	'20. 07. 01.	'95. 07. 02. ~ '96. 07. 01.	
4분기	'20. 10. 01.	'95. 10. 02. ~ '96. 10. 01.	

○ 지급형식 : 시군 지역화폐(전자카드, 모바일, 지류) ※ 지류 사용(시흥시)

- (사용지역) 주소지 시군 내에서만 사용 원칙

- (사 용 처) 전통시장 및 소상공인 업체(백화점 대형마트, SSM, 유흥업소, 연 매출 10억원 이상 점포는 제외)

### □ 신청절차

○ 신청방법 : 온라인\* 신청(원칙) \*경기도 일자리 플랫폼 잡아바(모바일로도 신청 가능)

○ 제출서류 : ① 신청서 ② 주민등록 초본(신청기간 내 발급분)

#### 【지원체계 및 흐름도】

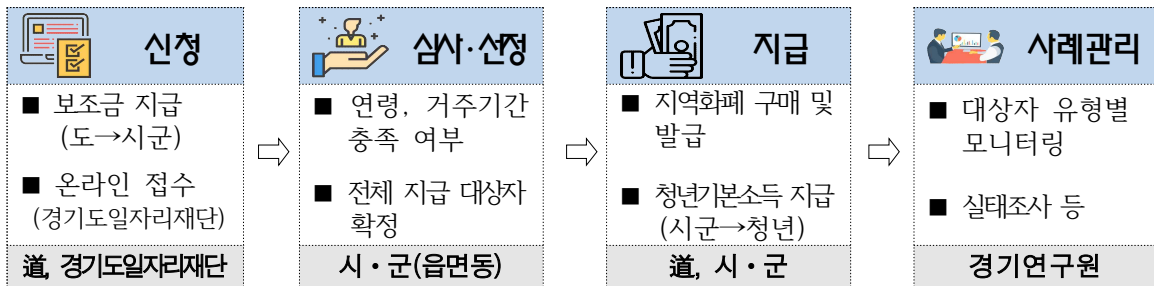

### □ 지급일정

분기별	연령 기준일	신청기간	심사·선정기간	지급개시
1분기	'20. 01. 01.	'20. 03. 02~04. 01	'20. 03. 16~04. 14	04. 20
2분기	'20. 04. 01.	'20. 06. 01~06. 30	'20. 06. 15~07. 14	07. 20
3분기	'20. 07. 01.	'20. 09. 01~09. 30	'20. 09. 14~10. 14	10. 20
4분기	'20. 10. 01.	'20. 11. 02~12. 01	'20. 11. 16~12. 14	12. 20

※ 신청일 첫째날이 휴일일 경우, 신청 개시일을 그 다음날로 하고 종료일은 하루 연장