# Lunlumo pentrita de nubo

Verkis & komponis Gaemi, tradukis CHOE Taesok

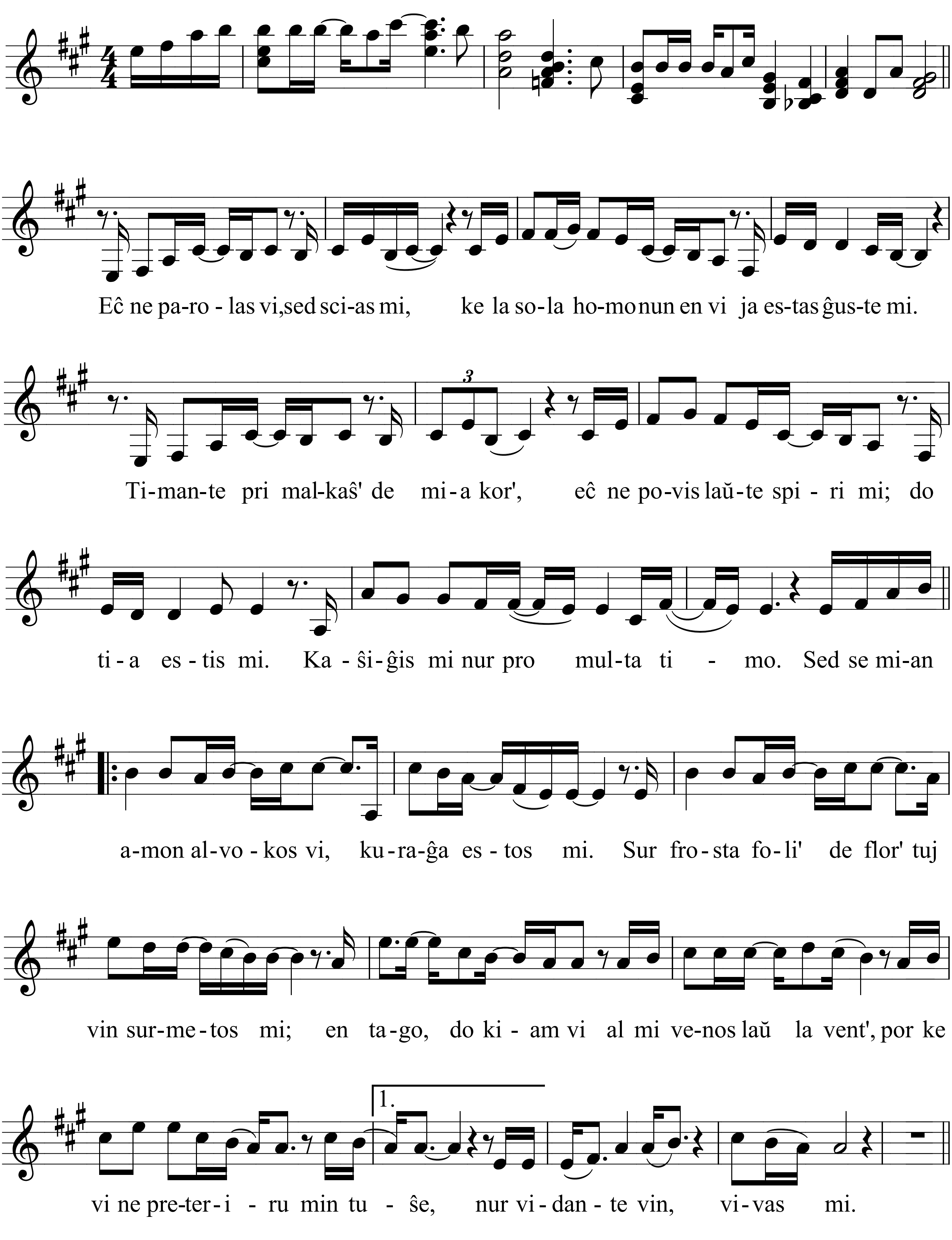

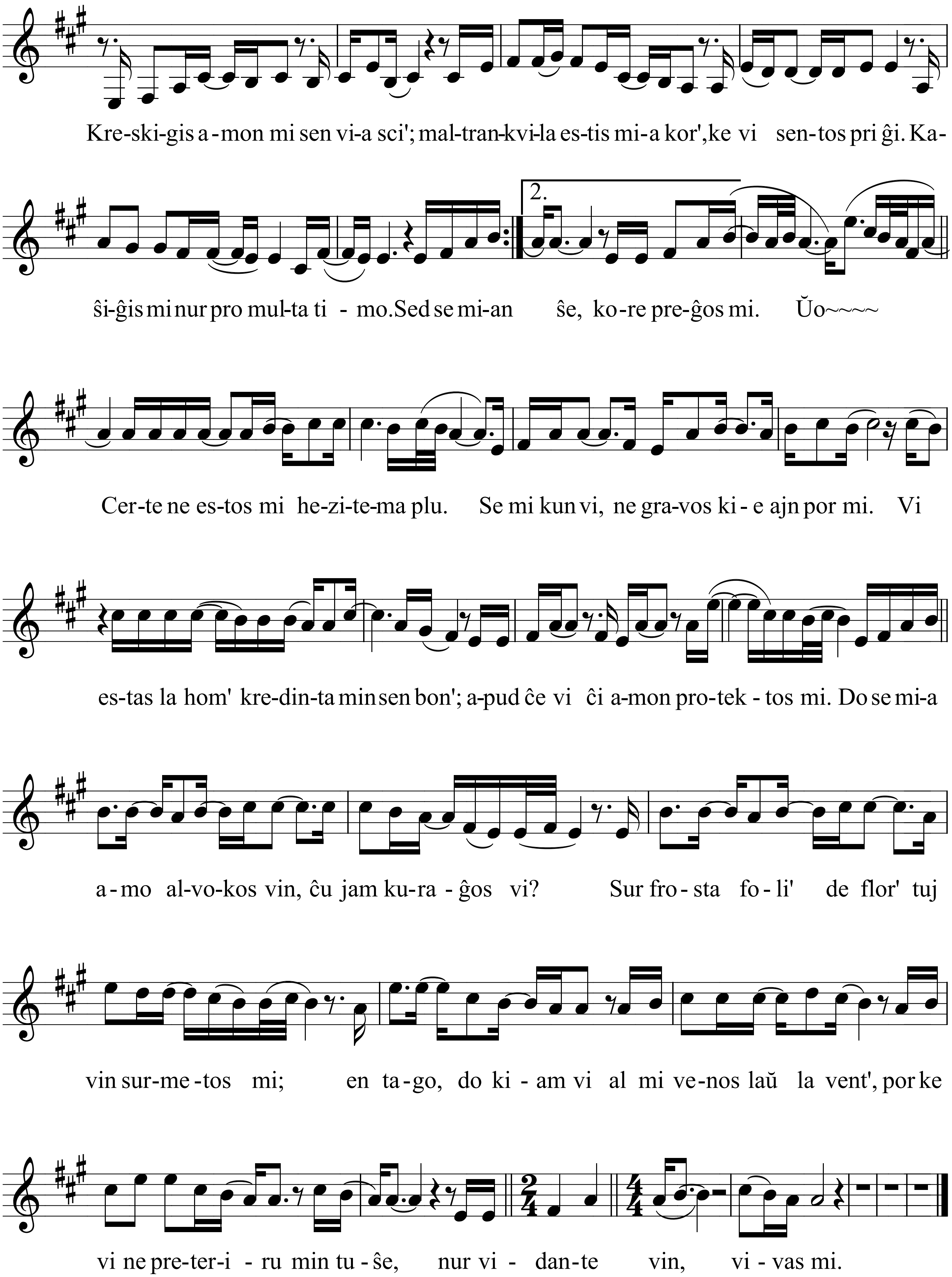
Kre-ski-gis a-mon mi sen vi-a sci'; mal-tran-kvi-la es-tis mi-a kor',ke vi sen-tos pri ĝi. Ka-
ŝi-ĝis mi nur pro mul-ta ti - mo.Sed se mi-an ŝe, ko-re pre-ĝos mi. Ŭo~~~~
2.
Cer-te ne es-tos mi he-zi-te-ma plu. Se mi kun vi, ne gra-vos ki - e ajn por mi. Vi
es-tas la hom' kre-din-ta min sen bon'; a-pud ĉe vi ĉi a-mon pro-tek - tos mi. Do se mi-a
a-mo al-vo-kos vin, ĉu jam ku-ra - ĝos vi? Sur fro-sta fo-li' de flor' tuj
vin sur-me-tos mi; en ta-go, do ki - am vi al mi ve-nos laŭ la vent', por ke
vi ne pre-ter-i - ru min tu - ŝe, nur vi - dan-te vin, vi - vas mi.